3024

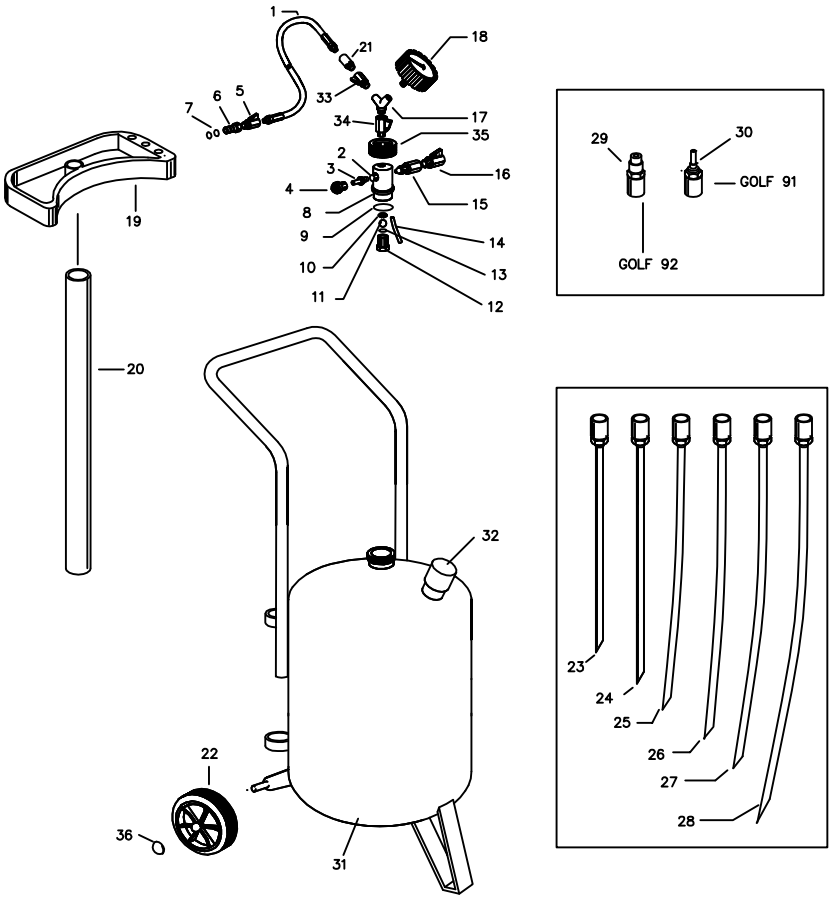

Pos.	Codice	Descrizione	Qu.
1	03 0041A	Tubo flessibile	1
2	03 0032	Anello O-Ring 115 (2.62x11.91)	2
3	03 0033	Perno Venturi	1
4	03 0031	Silenziatore (3 pcs.)	1
5	03 0047	Rubinetto a farfalla MF 1/4"	1
5a	03 0053	Raccordo 90°MF 1/4"	2
6	03 0019A	Raccordo innesto sonda	1
7	03 0013A	Anello O-Ring V 2050 (1.78x12.42)	2
8	03 0030	Corpo testata	1
9	03 0029	Anello O-Ring 6162 (5.34x40.65)	1
10	03 0034	Anello seeger DIN 472 mm 14	1
11	03 0035	Sfera inox AISI 304 d.1/2"	1
12	03 0015	Valvola portasfera	1
14	03 0038	Tubetto rilsan d.8 x 1 L.36mm	1
15	03 0028	Colonnetta Venturi	1
16	00 7215	Rubinetto cromato MF 1/4"	1
16a	03 0048	Innesto rapido aria 1/4"	1
17	03 0027	Raccordo a Y MFF 1/4"	1
18	00 7194	Vuotometro	1
18a	00 7196	Protezione in gomma per vuotometro	1
35	03 1911	Ghiera Al. foro largo	1

PROPRIETA' DELLA FLEXBIMEC INT. s.r.l. ALL PROPRIETARY RIGHTS RESERVED BY FLEXBIMEC INT. s.r.l.

LAV.GENERALE

I.M.	DATA	MODIFICHE	FIRMA	I.M.	DATA	MODIFICHE	FIRMA

Tolleranze generali
ø e Lungh.< 18 mm ± 0.1
ø e Lungh.da 18 a 80 ± 0.15
Sm e raggi non quotati 0.3
Angoli ± 30'

Mat. | Tratt.termico | Articolo:
Stato | Profond.cmt.
Peso Kg | Durezza | Resistenza N/mm² | Nome file

Denominazione: | Nr.pezzi | Tratt.superficiale

LUBRICATING INDUSTRIAL SERVICE — FLEXBIMEC INTERNATIONAL — ITALY — EQUIPMENT AUTOMOTIVE DIVISION

La proprieta' di questo disegno e' tutelata a termini di Legge. Vietata la riproduzione senza nostra autorizzazione scritta.

Gruppo:
Codice scheda prodotto:
Scala | Disegn.
Data | Controll.

INDICE 00 — NB.DEL PRESENTE DISEGNO VALE SOLO LA COPIA CON INDICE MAGGIORE.
SOSTITUISCE IL
CODICE 3024